

1 CANTEIRO DE OBRAS - REFEITÓRIO E VESTIÁRIOS - PLANTA DE ARQUITETURA
ESCALA 1:50

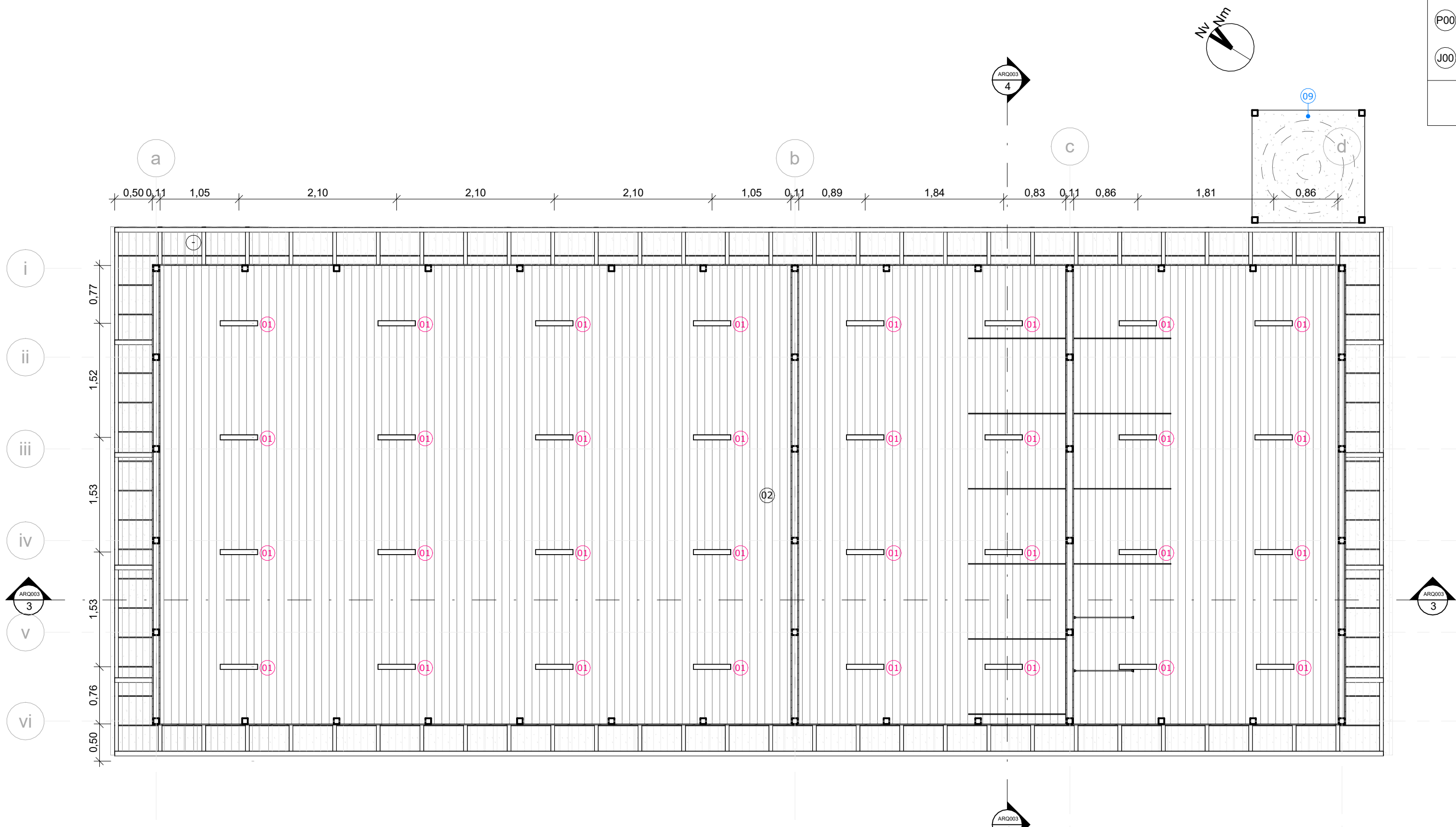

2 CANTEIRO DE OBRAS - REFEITÓRIO E VESTIÁRIOS - PLANTA DE TETO
ESCALA 1:50

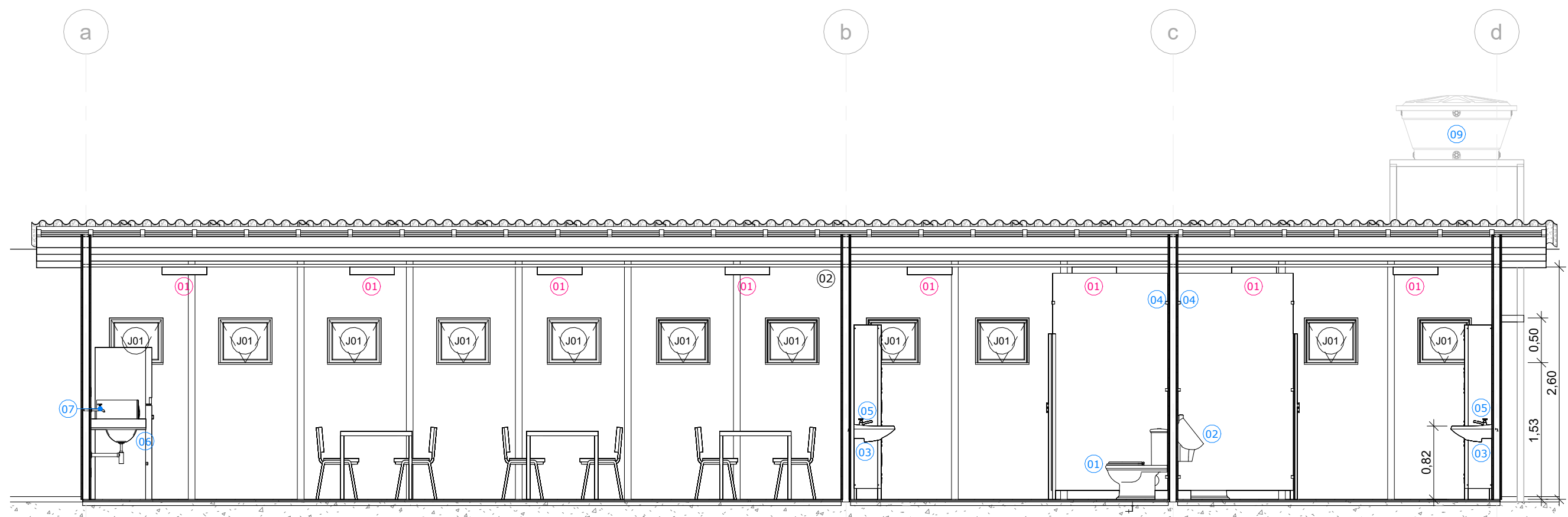

3 CANTEIRO DE OBRAS - REFEITÓRIO E VESTIÁRIOS - CORTE AA
ESCALA 1:50

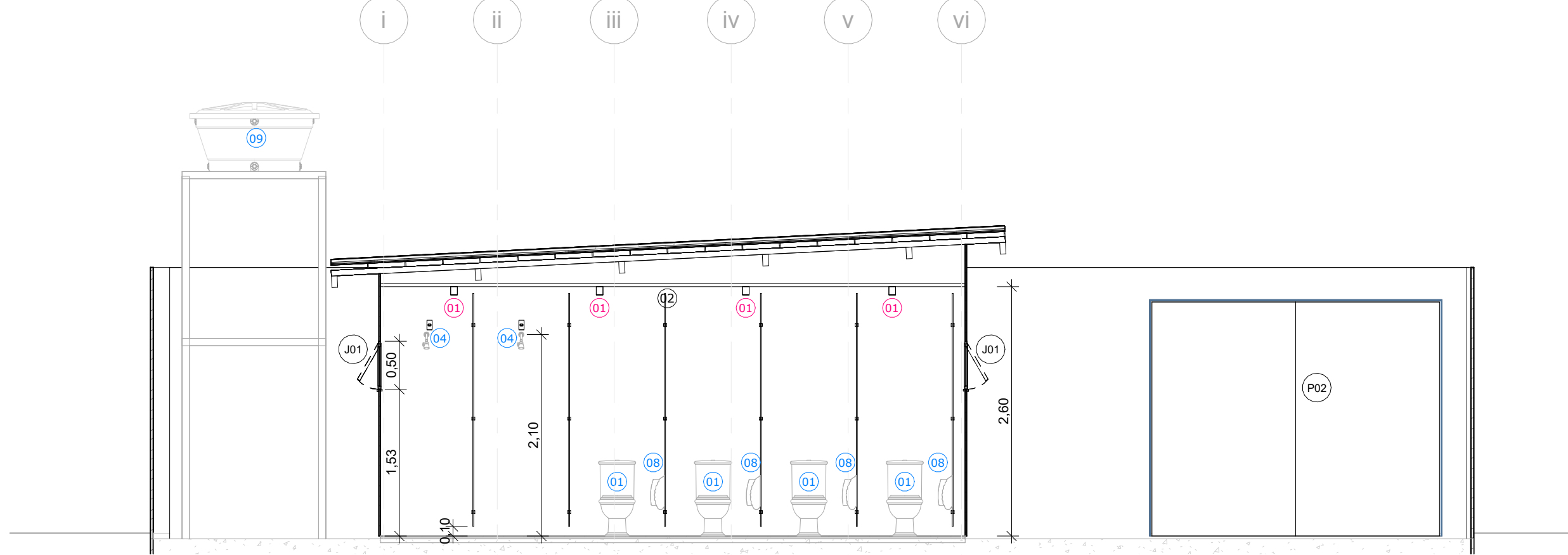

4 CANTEIRO DE OBRAS - REFEITÓRIO E VESTIÁRIOS - CORTE BB
ESCALA 1:50

LEGENDA DE ÍCONES			
00	PISO	00	GUARDA-CORPO
00	PAREDE	00	EQUIPAMENTO ESPECIAL
00	TETO	00	EQUIPAMENTO HIDRÁULICO
00	FECHAMENTO	00	LUMINÁRIA
00	PORTA	00	MOBILIÁRIO
00	JANELA	00	EQUIPAMENTO CLIMATIZAÇÃO
NOME DA PRANCHA Nº DO DESENHO NA PRANCHA			

CANTEIRO DE OBRAS - LEGENDA DE PISO		
Nº	DESCRIÇÃO	ÁREA
01	PISO CIMENTADO COM PINTURA EPOXI	95,47 m²

CANTEIRO DE OBRAS - LEGENDA DE TETO		
Nº	DESCRIÇÃO	ÁREA
01	TELHAMENTO COM TELHA ONDULADA DE FIBROCIMENTO E = 6 MM, COM RECOBRIMENTO LATERAL DE 164,12 m²	164,12 m²
02	FORRO DE PVC LISO, BRANCO, REGUA DE 10cm, ESPESURA DE 8mm A 10mm	96,75 m²

CANTEIRO DE OBRAS - LEGENDA DE FECHAMENTOS			
Nº	DESCRIÇÃO	COMP.	ÁREA
01	CHAPA DE TIRAS DE MADEIRA ORIENTADAS (OSB, EM INGLÊS ORIENTED STRAND BOARD), e=15mm, 244x1220m	114,48	321,09 m²
02	TELHA METÁLICA TAPUME TRAPEZOIDAL e=0,43mm TR25, 99x220cm	79,72	231,51 m²

CANTEIRO DE OBRAS - LEGENDA DE PORTAS				
Nº	DESCRIÇÃO	LARGURA	ALTURA	TIPO
P01	PORTA EM CHAPA DE TIRAS DE MADEIRA ORIENTADAS (OSB, EM INGLÊS ORIENTED STRAND BOARD)	0,90	2,10	01 FOLHA DE GIRO
P02	PORTA EM CHAPA DE TIRAS DE MADEIRA ORIENTADAS (OSB, EM INGLÊS ORIENTED STRAND BOARD)	3,00	2,44	02 FOLHAS DE GIRO (1,50m+1,50m)

CANTEIRO DE OBRAS - LEGENDA DE JANELAS				
Nº	DESCRIÇÃO	LARGURA	ALTURA	TIPO
J01	JANELA DE AÇO TIPO BASCULANTE PARA VIDROS, COM BATENTE, FERRAGENS E PINTURA ANTICORROSIVA. EXCLUSIVO VIDROS, ACABAMENTO ALZAR E CONTRAMARCO FORNECIMENTO E INSTALAÇÃO, AF 12/2019	0,60	0,50	BASCULANTE

CANTEIRO DE OBRAS - LEGENDA DE EQUIPAMENTOS HIDRÁULICOS		
Nº	DESCRIÇÃO	QTD.
01	VASO SANITÁRIO SIFONADO COM CAIXA ACOPLADA LOUÇA BRANCA	6
02	MICTÓRIO EM LOUÇA BRANCA COM VÁLVULA DE DESCARGA DE MICTÓRIO HORIZONTAL COM FECHAMENTO AUTOMÁTICO	3
03	LAVATÓRIO LOUÇA BRANCA SUSPENSO, 29,5 X 36CM OU EQUIVALENTE, PADRÃO POPULAR, INCLUSO SIFÃO FLEXÍVEL EM PVC, VÁLVULA E ENGATE FLEXÍVEL 30CM EM PLÁSTICO	8
04	CHUVEIRO AÇÚLA PLUS ACABAMENTO CROMADO Cód. 1990 C STD DA DECA OU SIMILAR	4
05	TORNEIRA CROMADA DE MESA, PADRÃO POPULAR	8
06	BANCADA DE 2,50 X 0,60M E CUBA EM INOX	1
07	TORNEIRA PARA COZINHA	1
08	DISPENSER PARA PAPEL TOALHA EM FOLHAS	6
09	CAIXA D'ÁGUA DE PEMD, 500 LITROS, TAMPÃO COM ABA E MARCAÇÃO PARA FUROS NO CORPO DA CAIXA, DA 1 FORTLEV OU SIMILAR	1

CANTEIRO DE OBRAS - LEGENDA DE LUMINÁRIAS		
Nº	DESCRIÇÃO	QTD.
01	LUMINÁRIA TIPO CALHA, DE SOBREPOR, COM 2 LÂMPADAS TUBULARES FLUORESCENTES DE 36 W, COM REATOR DE PARTIDA RÁPIDA - FORNECIMENTO E INSTALAÇÃO, AF 02/2020	48

NOTAS
1. AS MEDIDAS DEVEM SER CONFERIDAS NO LOCAL ANTES DE EXECUTAR A OBRA;
2. PARA MELHOR COMPREENSÃO DOS ÍCONES E LEGENDAS, AS PRANCHAS DEVEM SER IMPRESSAS COLORIDAS;
3. A EQUIPE MÍNIMA PARA EXECUÇÃO DAS OBRAS DEVERÁ SER COMPOSTA POR 75 PROFISSIONAIS.

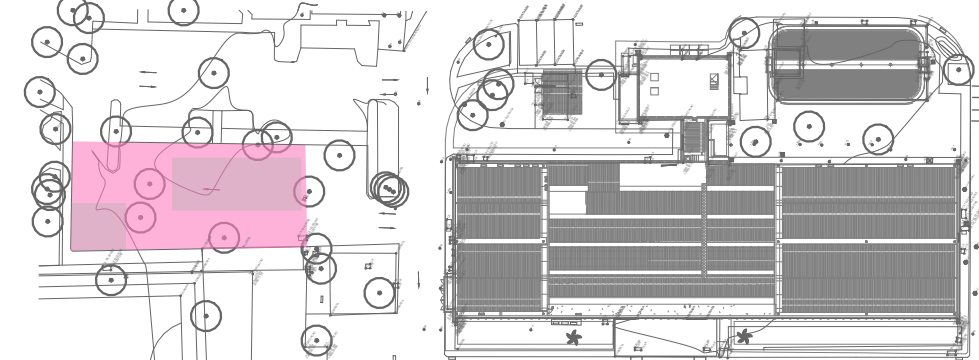

ÁREA DE INTERVENÇÃO - CANTEIRO DE OBRAS
ESCALA 1000

H	Revisão conforme relatório de avaliação de 25/09/23	25/09/23
G	Inserção de código Flocruz	15/08/23
F	Revisão conforme relatório de avaliação de 30/11/22	06/03/23
E	Revisão para correção gráfica dos desenhos	01/11/22
D	Revisão conforme relatório de avaliação de 03/10/22	24/10/22
C	Revisão conforme relatório de avaliação de 31/08/22	09/09/22
B	Revisão conforme relatório de avaliação de 01/08/22	22/08/22
A	Emissão Inicial	06/07/22
REV.	DESCRIÇÃO	DATA



Ministério da Saúde FIOCRUZ Fundação Oswaldo Cruz		PROJETO/UNIDADE PRÉDIO SEDE CAMPUS MARÉ COGIC	
OBJETIVO REFORMA	FASE MARE	SETOR EDIFICAÇÃO	
Nº PRÉDIO 149	Nº DA META 2023.02.23.02	O.E./O.R. 2021-015	CÓDIGO DA PRANCHA - GED DES-P07-PE-ARG-003-143-N01-102-R07
TÍTULO DA PRANCHA CANTEIRO DE OBRAS - REFEITÓRIO E VESTIÁRIO - PLANTAS DE ARQ., TETO REFLETIDO E CORTES	RESPONSÁVEL TÉCNICO CELSO GIRAFÁ	RESPONSÁVEL TÉCNICO CELSO GIRAFÁ	ARTIRRT R11158493400CT001
COORDENADOR DA META CELSO GIRAFÁ	RESPONSÁVEL TÉCNICO CELSO GIRAFÁ	RESPONSÁVEL TÉCNICO CELSO GIRAFÁ	ARTIRRT R11158493400CT001
EQUIPE ADRIANA PRIMO, FILIPE CHILE E RAFAEL BASTOS			

ARQ003